



VENTE

291 500 €

FRAIS D'AGENCE INCLUS

RDC quartier de La Plage 38 m²

ROQUEBRUNE CAP MARTIN

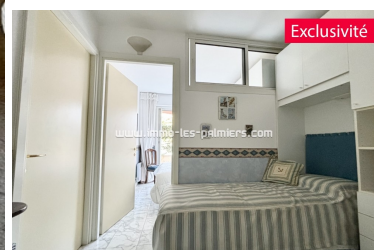

DESCRIPTION DU BIEN

Référence	784
Appartement	2 pièces
Standing	Normal
Vue	Sans
Surface habitable	38 m²
Surface terrasse	20 m²
Emplac. véhicule	1
Type emplacement véhicule	Garage intérieur
Étage	R.D.C
Prestation	
Chauffage	Individuel
T. chauffage	Électrique
Cave	Oui
Charges	1020 €
Taxe foncière	Non communiqué
Taxe habitation	Non communiqué
Accès handicapés	Non
Exposition	Sud-est

RDC quartier de La Plage 38 m²

Notre agence vous propose à la vente un charmant appartement situé dans une résidence bien entretenue, au cœur du quartier prisé de la plage à Roquebrune-Cap-Martin. L'appartement se compose d'une entrée, d'une salle d'eau avec toilettes, d'un séjour avec cuisine ouverte, ainsi que d'une chambre, actuellement aménagée en deux espaces distincts. Vous profiterez également d'une spacieuse terrasse de 20 m², exposée plein sud-est. Un garage en sous-sol et une cave viennent compléter ce bien.

VENTE APPARTEMENT 2 PIÈCES NORMAL SANS GARAGE INTÉRIEUR

R.D.C. ÉLECTRIQUE ROQUEBRUNE CAP MARTIN 150M MER SUD-EST

COPROPRIÉTÉ

Nombre de lots	Non communiqué
Charges	1020 €

DIAGNOSTIQUE DE PERFORMANCE ÉNERGÉTIQUE

BILAN ÉNERGÉTIQUE C

Logement économe

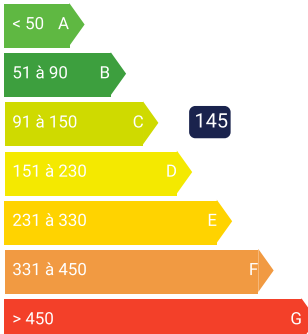

Logement économe kWhEP/m². en

BILAN GAZ À EFFETS DE SERRE C

Faible émission de GES

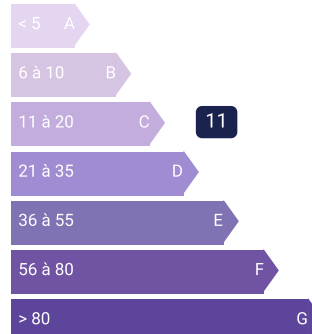

Forte émission de GES kWhEP/m². en/li>